



ITALIA 
Istituto nazionale per il Commercio Estero

Parigi, Francia

3 - 7 settembre 2010

MAISON & OBJET - settembre 2010

Fiera

L'Istituto Nazionale per il Commercio Estero ha in programma la partecipazione collettiva ufficiale alla "Maison & Objet", che si terrà a Parigi dal 3 al 7 settembre 2010, presso il Parco delle Esposizioni di Parigi Nord - Villepinte.

PERCHE' PARTECIPARE

L'Italia si posiziona al secondo posto tra i paesi fornitori della Francia, nel sub-comparto più significativo del settore (ceramica, porcellana, cristalleria) con una quota dell'8,5%.

La Maison & Objet costituisce uno degli appuntamenti fieristici di maggior rilievo internazionale nel comparto, e principale meta per architetti e interior designer provenienti da tutto il mondo. La rassegna offre una completa visione delle tendenze stilistiche più recenti del settore. Nata nel 1995, a cadenza semestrale, la fiera è dedicata al settore: casa-artigianato, artigianato artistico, articoli da regalo, tessile, accessori e complementi d'arredo.

L'Istituto provvederà a realizzare un allestimento in grado di valorizzare la qualità e particolarità della produzione italiana, esaltando le caratteristiche dei prodotti con un'esposizione elegante e in linea con il livello di immagine della mostra francese. Maggiori dettagli sul tipo di allestimento verranno forniti alle aziende ammesse alla manifestazione.

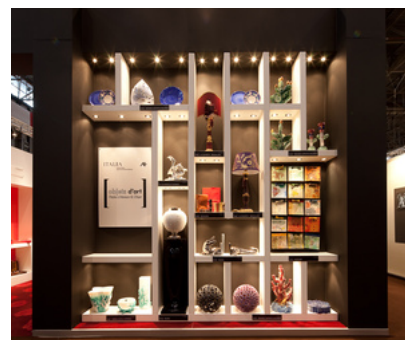

**Comparto artigianato:
complemento d'arredo,
oggettistica, articolo da regalo,
artigianato artistico, tessile.**

Luogo:
Parigi, Francia

Data Evento:
3 - 7 settembre 2010

Scadenza Adesioni:
31 maggio 2010

Siti utili:
www.ice.gov.it
www.maison-objet.com

www.ice.gov.it

[Offerta ICE]

L'ICE partecipa alla Maison& Objet con un'area espositiva suddivisa tra la Hall 3, Hall 4 e Hall 5A.

Potranno essere ammesse alla selezione per i 3 padiglioni le seguenti categorie di prodotto: accessori decorativi per la casa e complementi d'arredo in ceramica, vetro, porcellana, argento, metallo, legno, cuoio e prodotti per la tavola.

Hall 3- "La Table"- dedicata ai prodotti per la tavola. Sarà realizzato uno spazio collettivo per la presentazione dei prodotti. Le aziende inoltre avranno a disposizione una scaffalatura e piccoli tavoli per le contrattazioni commerciali.

Hall 4 - "Coté Decò"- dedicata ai prodotti dell'artigianato e del decoro della casa, la cui esposizione sarà organizzata in stand aziendali.

Per mantenere un'immagine di alto livello, come imposto dall'Ente Fiera, un Comitato composto da ICE, Confartigianato e C.N.A. effettuerà per la hall3 e la hall4 a suo insindacabile giudizio la selezione delle aziende tenendo conto dell'armonizzazione e diversificazione delle produzioni da esporre.

Hall 5A - "Coté Decò Actuel"- verranno proposte ambientazioni di prodotti (mobile, complemento d'arredo, tessile per arredamento, oggetti decorativi, etc.) scelti secondo una complementarietà di stile e di categoria; le aziende disporranno inoltre di piccoli spazi per le trattative commerciali. La selezione delle aziende sarà affidata ad un curatore esterno.

EDIZIONE PRECEDENTE

Nell'ultima edizione della rassegna del gennaio scorso è stata registrata l'affluenza di 85.842 visitatori sia francesi che internazionali provenienti da Spagna, Belgio, Gran Bretagna, Russia, Usa e Germania.

CONTATTI

ICE ROMA

Istituto Nazionale per il Commercio Estero
Via Liszt 21 - 00144 Roma

Area Beni di Consumo - Sistema Abitare

Dirigente:

Adele Massi

Linea Arredamento e Artigianato

Riferimenti:

Giuseppa Tata - Patrizia Priori

Letizia Civitareale - Alessandro Valente

Tel. 06 59929521 - 06 59926720 ☐

06 59929466 - 06 59926067

Fax 06 8928 0324

arredamento.artigianato@ice.it

ICE Parigi

Institut Italien pour le Commerce Extérieur
44, Rue Paul Valéry
75116 Paris

Tel. 00331 53757000

Fax 00331 45634034

parigi@ice.it

L'offerta ICE comprende:

- affitto area espositiva
- allestimento e arredo spazio espositivo
- inserimento nominativi aziende partecipanti nel catalogo generale della fiera
- realizzazione catalogo ICE delle aziende partecipanti alla collettiva italiana
- pubblicità su rivista di settore
- assicurazione campionari esposti
- kit informativo sul mercato
- assistenza in fiera

Modalità di adesione

Quota di partecipazione forfettaria

€ 4.500 + IVA
20%

Inviare la domanda di ammissione allegata, **entro e non oltre il 31 maggio 2010**, compilata in ogni sua parte e sottoscritta dal legale rappresentante, specificando la tipologia dei prodotti da esporre, all'indirizzo:

ICE-Istituto nazionale per il Commercio Estero

Area Beni di Consumo-Sistema Abitare

Via Liszt,21-00144-ROMA-RM

e anticipata **via fax al n.06.89280324**

La rinuncia a partecipare **per qualsiasi motivo** potrà avvenire, senza l'applicazione di penali, entro e non oltre i 10 gg.successivi al ricevimento della comunicazione dell'ammissione all'iniziativa

INFO AGGIUNTIVE

- L'ICE metterà gratuitamente a disposizione delle aziende la consulenza di un architetto per facilitare la selezione e l'esposizione dei prodotti.

- Le aziende partecipanti dovranno direttamente provvedere alle spese relative a: viaggio/soggiorno del proprio personale, trasporto dall'Italia fino all'area espositiva con l'eventuale ritorno in Italia, campionario da esporre, eventuale assicurazione della merce durante il trasporto.

SELEZIONE DEI PARTECIPANTI

Le richieste di adesione potranno non essere accolte se incomplete o ricevute oltre il termine indicato. Non saranno accolte le domande pervenute da parte di aziende morose nei confronti dell'Istituto anche se presentate da organismi associativi. L'adesione dell'aziende è soggetta all'allegato Regolamento Generale per la partecipazione alle iniziative ICE.

Nota: Si segnala inoltre che, in base all'art.6 del Regolamento generale per la partecipazione alle iniziative organizzate dall'ICE: "qualora l'azienda non abbia provveduto al pagamento della quota dovuta, decade da ogni diritto di partecipazione e pertanto non potrà prendere possesso dello stand inizialmente assegnato". A norma del D.Lgs. n. 231 del 9.10.2002, in caso di ritardato pagamento, saranno applicati gli interessi di mora a decorrere dalla data di scadenza della fattura e se non specificato, a 30 gg. Dalla data della fattura; la misura degli interessi di mora sarà quella stabilita dal decreto del Ministero del Economia e Finanza (7 punti sopra il tasso BCE).

Allegati

1. Scheda di adesione 2. Informativa sulla privacy 3. Regolamento